

ZPC nr : ---/--/-----

Valeur-D-waarde : 5.80 KN

Valeur-S-waarde : 50 kg

Max. : 1000 kg

Samenstelling

- 1 trekhaak ref.0324
- 1 bolstang T43I001
- 4 bouten M10-30
- 4 bouten M12/1.25-30
- 6 bouten M12-35
- 2 bouten M12-35 + moeren
- 2 moerstukjes (-f)
- 4 borgrondfels 10mm
- 12 borgrondfels 12mm
- 1 veiligheidschakel

Hyundai 3-4-5D/P N° 0324
Type : Pony - Excel
Model : 1992 - 1994

Compositien

- | | |
|----------------------------|------------|
| 1 attelage ref.0324 | (*) |
| 1 tige-boule T43I001 | (B-C) |
| 4 boutons M10-30 | (A) |
| 4 boutons M12/1.25-30 | (D'-*) |
| 6 boulons M12-35 | (D) |
| 2 boulons M12-35 + acrous | (B-C) |
| 2 pièces d'écrous (-f) | (B-C) |
| 4 rondelles de sûreté 10mm | (A-D-D'-*) |
| 12 rondelles de sûreté 12 | (A-D-D'-*) |
| 1 anneau de sécurité | (*) |

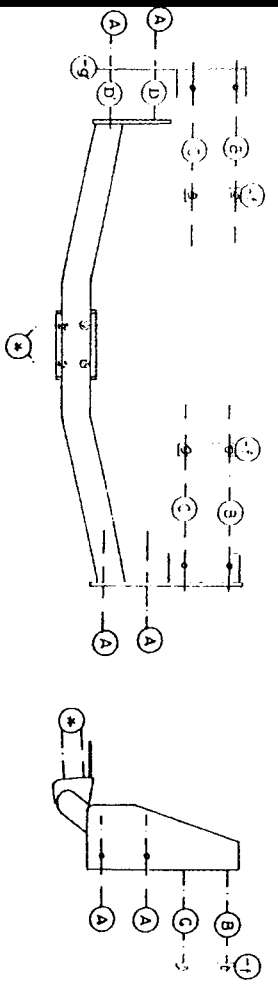

TREKHAKEN ghl ATTELAGES

GDM N.V.
 Hoogmolenwegel 23
 B-8790 WARBEEM
 Tel.32(0)56/60.42.12
 Fax 32(0)56/60.01.93

Hyundai Pony - Excel 3-4-5D/P '92-'94



Montagehandleiding

- 1/ Aan linkerzijde achter onderaan de wagen de sleepoog verwijderen. Aan de rechterzijde (op dezelfde hoogte) de bouten uitschroeven.
- 2/ Midden onderaan de bumper een stukje wegnijden van 2.5 cm, gemeten vanaf de onderrand, over een breedte van 16 cm.
- 3/ Het monteerstuk -g plaatsen met de punten A tegen de linker buitenkant van het chassis op de vrijgekomen schroefgaten. Bouten inbrengen doch niets aanspannen. Nu trekhaak plaatsen met de punten D en D' op de vrijgekomen schroefgaten aan de rechter buitenzijde van het chassis en met de punten B en B' op de monteerstuk -g, bouten in brengen. De punten B worden nu in het chassis geboord met 10.5mm, de monteerstukjes -f brengt men in via de grote opening onderaan het chassis.
- 4/ Monteren van (*) en alles degelijk aanspannen.

I.B.!!
 oort de max. toegestane massa, welke uw auto mag trekken, dient u uw dealer te raadplegen.
 erwijder eventueel de bitumenlaag op de bevestigingsplaats van de trekhaak.
 gepast bij het boren dat men geen remleiding of elektriciteitsdraden beschadigt.
 waarkwaliteit
 our le poids de traction maximum autorisé de votre voiture, consultez votre concessionnaire.
 nlever la couche de bitume ou d'anti-tremblement qui recouvre éventuellement les points de
 traction.
 itiller en percent à ne pas endommager les conduites de frein et de carburant.